

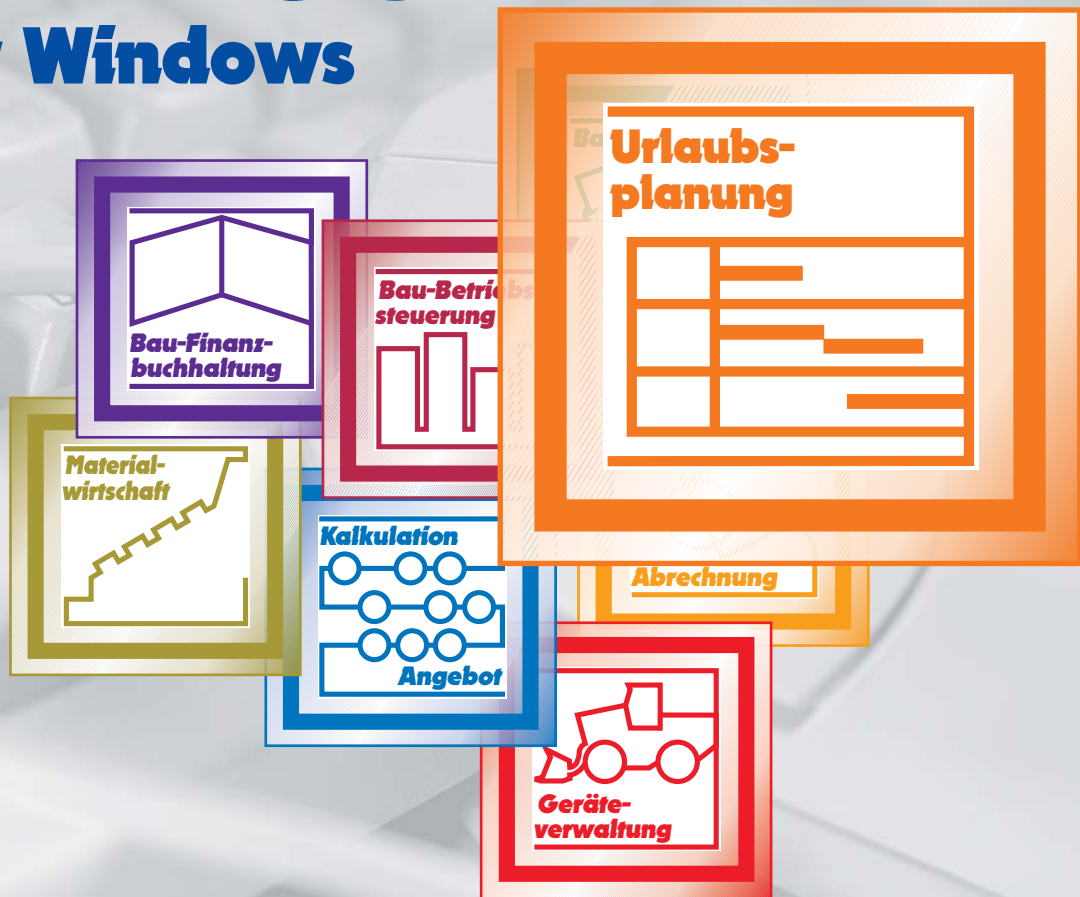

Bau-SU[®] für Windows



Programm-Modul Urlaubsplanung



Bau-SU® Programm-Modul Urlaubsplanung

Anfang des Jahres hat Harald W. aus N. seinen beiden Kalkulatoren Raico F. und Uwe M. 3 Wochen Urlaub im Sommer genehmigt. Erst in der Urlaubszeit, als ein wichtiger Submissionstermin ansteht, fällt ihm plötzlich auf, dass kein Kalkulator im Büro ist. Schnell stellt sich heraus, dass er damals bei den Urlaubsgenehmigungen die Urlaubsüberschneidung einfach übersehen hat.

Das Beispiel zeigt, dass eine zuverlässige Urlaubsplanung ein wichtiger Bestandteil in jedem Unternehmen ist. Darum haben wir die "Urlaubsplanung" als eigenständiges Programm-Modul konzipiert.

Für die Grundeinstellungen im Urlaubsplaner führt Sie ein Assistent durch das Programm.

Sobald Sie alle Stammdaten erfasst haben, stehen Ihnen die folgenden Funktionalitäten zur Verfügung:

- ▶ Erfassung von Urlaubsanträgen
- ▶ Genehmigung, Ablehnung oder Stornierung von Urlaubsanträgen
- ▶ Nutzung unterschiedlicher kalendarischer Darstellungen
- ▶ Ausdrucke von Übersichten beantragter, genehmigter oder abgelehnter Urlaubstage
- ▶ Verwaltung von Sonderurlaub der Mitarbeiter
- ▶ Anzeige von Fehlzeiten*
- ▶ Anzeige der Mitarbeiter Geburtstage
- ▶ Ausdruck von Urlaubskarteiblättern

Aufgrund der kalendarischen Darstellung ist die "Urlaubsplanung" sehr übersichtlich aufgebaut. Der Erfassungs- und Verwaltungsdialog entspricht der vertrauten Bau-SU Oberfläche, so dass Sie nach kurzer Einarbeitungszeit sofort mit der Urlaubsverwaltung beginnen können.

Beim Aufruf des Dialoges Urlaubsplanung wird Ihnen für den aktuellen Monat eine Urlaubsübersicht aller Mitarbeiter vorgeblendet. Sie können über Schaltflächen beliebig navigieren und zwischen Tages-, Wochen-, Monats- und Jahresansicht bzw. beantragten, genehmigten, abgelehnten und stornierten Urlaubswünschen auswählen.



Abb. 1: Kategorieansicht

Bundesland abhängige Feiertage und Ihr mitarbeiterspezifisches Arbeitszeitmodell bzw. Ihre Betriebsferien werden vom Programm bei der Ermittlung der Restansprüche berücksichtigt. Informationen über gewährten Sonderurlaub sind ebenfalls ersichtlich. Beim Einsatz des Hauptmoduls Bau-Lohnbuchhaltung werden auf Wunsch auch die Fehlzeiten der Mitarbeiter dargestellt.

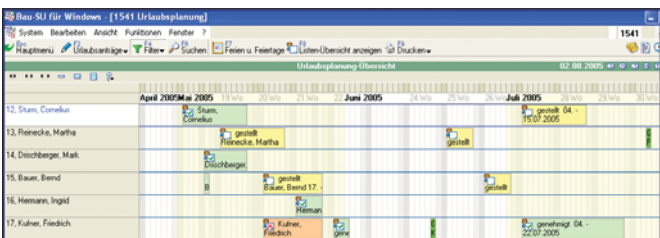

Abb.2: Bundesland eigene Feiertage und Betriebsferien verwalten

Zur Erfassung eines Urlaubsantrages öffnen Sie den Unterdialog "Urlaubsantrag einreichen". Nach Auswahl des Mitarbeiters, geben Sie den Antragszeitraum ein. Dabei werden Ihnen alle Urlaubsinformationen, wie Urlaubsanspruch für das laufende Kalenderjahr, bereits gewährte Urlaubstage, beantragte Urlaubstage, der verfügbare Urlaubsanspruch und der Restanspruch nach einer Urlaubsgenehmigung übersichtlich vorgeblendet.

Auch Eingabefelder für wichtige Informationen wie Urlaubsadresse, Telefon-/Faxnummer und E-Mail Adresse sind vorhanden.

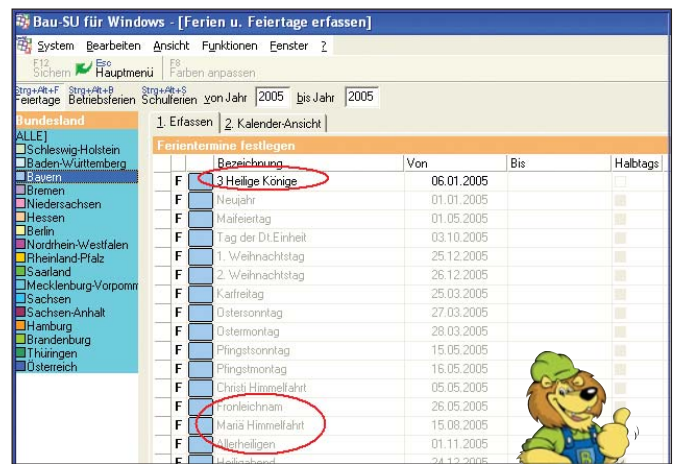

Abb.3-5: Urlaubsantrag unter Berücksichtigung von Feiertagen und Betriebsferien

Somit sind alle Informationen für eine Entscheidungsfindung vorhanden und das zu Beginn beschriebene Beispiel eines betrieblichen Mitarbeiterengpasses wird es nicht mehr geben.

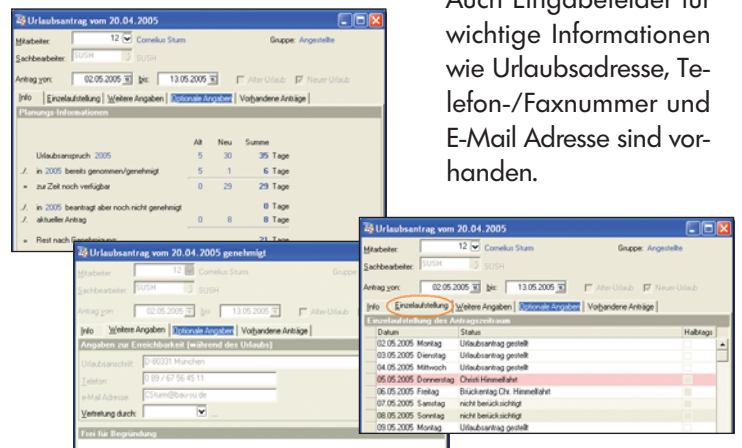
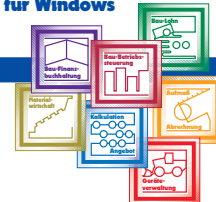

Bau-Lohnbuchhaltung

Immer mehr Bauunternehmen entscheiden sich für eine Lohnabrechnung im eigenen Hause. Der Trend geht klar zur In-Haus-Lösung, da sie viele Vorteile bietet. Geschätzt wird vor allem die flexible, zeitnahe Erfassung mit sofortiger Belastung der Bau-/Kostenstelle und die schnelle Korrektur bei Änderungen in den Lohnabrechnungen.

Die Bau-SU Lohnbuchhaltung ist als eigenständiges Modul Teil einer integrierten Softwarelösung, die für alle Unternehmensgrößen im Bauhaupt- und Baunebengewerbe konzipiert wurde. Ein hohes Maß an Sicherheit in Verbindung mit größtmöglicher Flexibilität hilft Ihnen, auch lohntechnische Spezialfälle sicher nach den gesetzlichen Vorschriften abzurechnen. Gut strukturierte und leicht zu erlernende Bedienelemente reduzieren die Einarbeitungszeit und ermöglichen Ihnen ein komfortables Arbeiten. Die Software hat diverse Zulassungen und ist von der ITSG systemuntersucht.



Abb. 1: Frei gestaltbares Hauptmenü Bau-Lohnbuchhaltung

Unser Konzept

Bau-Software ist unser Spezialgebiet. Unser Erfolg gründet sich auf eine fast 30-jährige Erfahrung und fachliche Kompetenz. Bau-Software erfordert viel Individualität. Bei uns ist sie integriert.

Zusätzlich finden wir auch Lösungen für Bauunternehmen mit firmeninternen Ansprüchen, die keine Standard-Software erfüllen kann. Unsere Entwicklungsabteilung ist flexibel geblieben und integriert auch, sofern irgendwie möglich, Besonderheiten ins Programm!

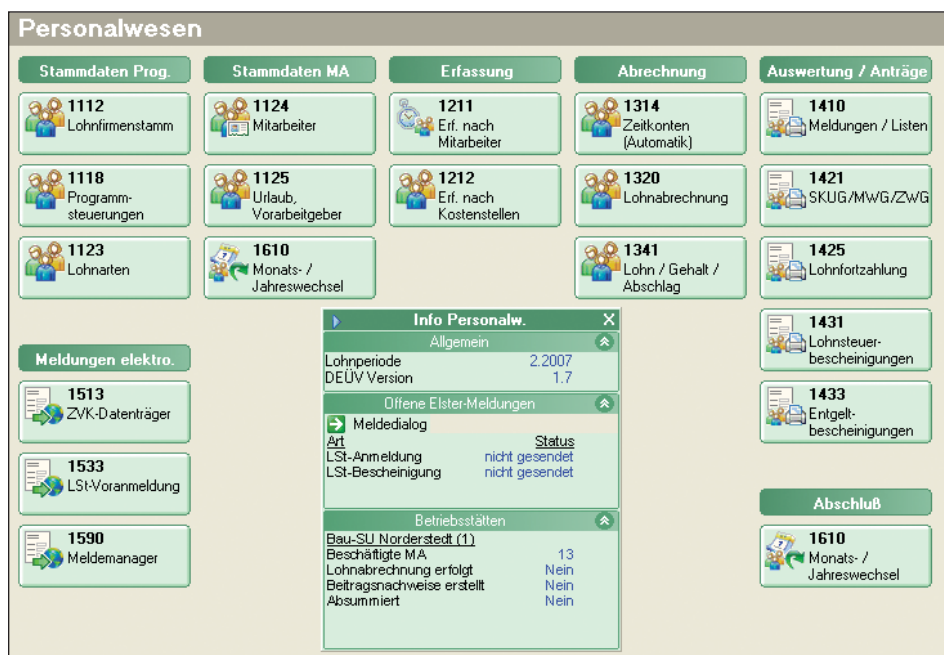
Bei uns finden Sie Erfahrung, individuelle Beratung, Ideen sowie zeitgerechte und zielgerichtete Lösungen und deren Umsetzung. Wir sind im gesamten Bundesgebiet und in Österreich für Sie präsent. Verlangen Sie für Ihr Unternehmen das Beste - eine maßgeschneiderte, individuelle Standard-Softwarelösung!

Bau-SU Zentrale
30900 Bissendorf/Hannover
Telefon 05130 6075-0
E-Mail Info@Bau-SU.de

Bau-SU Karlsruhe
76829 Landau
Telefon 06341 995 855
E-Mail karlsruhe@bau-su.de

Bau-SU Dresden
01737 Kurort Hartha
Telefon 035203 33 666
E-Mail dresden@bau-su.de

Bau-SU München
82008 Unterhaching
Telefon 089 6101 9995
E-Mail muenchen@bau-su.de

Bau-SU Dortmund
44536 Lünen
Telefon 02306 1558
E-Mail dortmund@bau-su.de

Bau-SU Berlin
10557 Berlin
Telefon 030 392 1484
E-Mail berlin@bau-su.de

Bau-SU Österreich
A-4048 Linz/Puchenau
Telefon +43 (0)732 2222 890
E-Mail office@bau-su.at

Bau-SU Hamburg
22848 Norderstedt
Telefon 040 5 28 26 28
E-Mail hamburg@bau-su.de

Bau-SU Bamberg
96231 Bad Staffelstein
Telefon 09573 310 390
E-Mail bamberg@bau-su.de

Bau-SU Hotline bundesweit: 0180 524 15 16