

BauSU® für Windows



**Zusatzmodul zum Lohn
Elektronische Personalakte**



BauSU® Zusatzmodul Elektronische Personalakte

Der Personalsachbearbeiter muss neben seiner Hauptarbeit, der Erfassung und Abrechnung von Löhnen und Gehältern, auch noch weitere Aufgaben erfüllen. In der Regel kümmert er sich zudem um die Ablage von Tagelohnzetteln, Erstellung von Verdienstbescheinigungen, Schriftwechsel mit den Mitarbeitern und die Verwaltung der Personalakte.

In vielen Fällen werden Unterlagen, die den Mitarbeiter betreffen, wie z.B. die Bewerbung, Arbeitszeugnisse, Arbeitsbescheinigungen und Kündigungen in Papierform aufbewahrt. Da diese Form der Datenhaltung jedoch problematisch ist, wenn Informationen schnell benötigt werden, bietet sich die Speicherung derselben in elektronischer Form an. Alle wichtigen Dokumente lassen sich heutzutage schnell und einfach einscannen und liegen anschließend digital vor.

In der elektronischen Personalakte werden diese Dokumente dem jeweiligen Mitarbeiter zugeordnet und sind danach jederzeit verfügbar. Dies gilt auch für alle Anschreiben, die über die BauSU-Briefverarbeitung erstellt wurden.

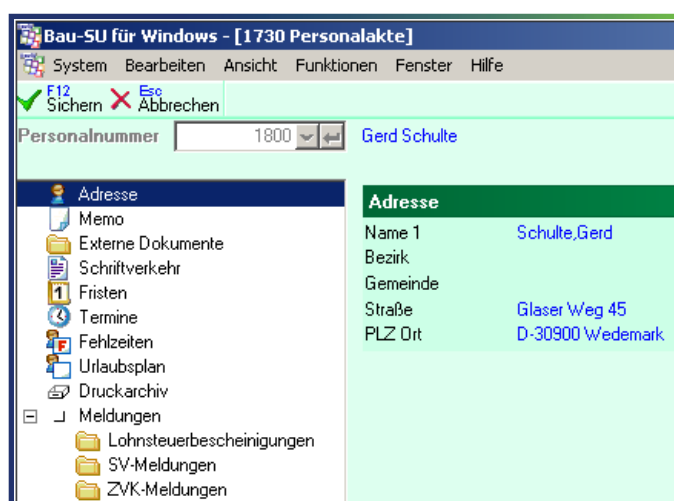

Auswahl der Mitarbeiter-Informationen

Die elektronische Personalakte geht jedoch weit über die Möglichkeiten eines herkömmlichen Dokumentenmanagementsystems hinaus. Sie stellt dem Personalsachbearbeiter eine ganze Reihe von mitarbeiterbezogenen Daten zur Einsicht bereit.

Zu diesen Daten gehören:

- › SV-Meldungen
- › Lohnsteuerbescheinigungen
- › Meldungen an die SOKA-BAU
- › Fristen
- › Termine
- › Fehlzeiten
- › Urlaubsanträge
- › Archivierte Ausdrucke

Dabei berücksichtigt die Elektronische Personalakte sowohl die Zugriffsrechte auf die personenbezogenen Daten, als auch den Zugriff auf bestimmte Tätigkeitsbereiche wie Urlaubsverwaltung, Druckarchiv etc.



› SV-Meldungen

Übersicht aller an die Sozialversicherung gemeldeten Tatbestände.

ID	PersNr	Periode	Meldung von	Meldung bis	Entgelt	GDA	Text	BeitrGr	PersGr	Storno
288	1800	200404	01.01.2003	31.12.2003	27173,00	50	Jahresmeldung	1111	101	
399	1800	200412	01.01.2004	16.11.2004	21402,00	51	Unterbrechungsmeldung wegen Bezug von bzw	1111	101	
405	1800	200502	16.03.2005		0,00	10	Anmeldung wegen Beginn einer Beschäftigung	1111	101	
411	1800	200504	01.12.2004	31.12.2004	198,00	54	Meldung eines einmalig gezahlten Arbeitsentgel	1111	101	
857	1800	200601	16.03.2005	31.12.2005	20415,72	50	Jahresmeldung	1111	101	
705	1800	200601	01.01.2006		0,00	61	Anschriftenänderung	1111	101	
7901	1800	200701	01.01.2006	31.12.2006	26740,43	50	Jahresmeldung	1111	101	
12743	1800	200801	01.01.2007	31.12.2007	29987,31	50	Jahresmeldung	1111	101	
14929	1800	200805	01.05.2008		0,00	60	Namensänderungen	1111	101	
14930	1800	200805	01.05.2008		0,00	61	Anschriftenänderung	1111	101	

› Lohnsteuer-Bescheinigungen

Übersicht sämtlicher an das Finanzamt übermittelten Lohnsteuerbescheinigungen.

Personal-Nr.	Name	Status	Erstellt am	Gesendet am	Gemeldet am	Transfer-Ticket	Korrektur
1800	Schulte, Gerd	Meldung abgegeben	16.01.2008	16.01.2008	17.01.2008	0000000984842200208	

› SOKA-BAU Meldungen

Überblick über alle an die Sozialkasse des Baugewerbes gemeldeten Tatbestände.

ID	PersNr	Periode	KorrPer	KorrNr	Entgelt	Satzart	GDA	Text	Erstellt am
46	1800	200601	0	0	0,00	Urlaubsmeldung	18	Urlaubsmeldung	10.02.2006
91	1800	200602	0	0	0,00	Urlaubsmeldung	18	Urlaubsmeldung	10.03.2006
181	1800	200603	0	0	0,00	Urlaubsmeldung	18	Urlaubsmeldung	11.04.2006
281	1800	200604	0	0	0,00	Urlaubsmeldung	18	Urlaubsmeldung	10.05.2006
387	1800	200605	0	0	0,00	Urlaubsmeldung	18	Urlaubsmeldung	12.06.2006
494	1800	200606	0	0	0,00	Urlaubsmeldung	18	Urlaubsmeldung	07.07.2006
602	1800	200607	0	0	0,00	Urlaubsmeldung	18	Urlaubsmeldung	09.08.2006
705	1800	200608	0	0	0,00	Urlaubsmeldung	18	Urlaubsmeldung	11.09.2006
759	1800	200609	0	0	0,00	Urlaubsmeldung	18	Urlaubsmeldung	10.10.2006
871	1800	200610	0	0	0,00	Urlaubsmeldung	18	Urlaubsmeldung	09.11.2006
928	1800	200611	0	0	0,00	Urlaubsmeldung	18	Urlaubsmeldung	12.12.2006

› Fristen

Verwaltung einmaliger und wiederkehrender Fristen, z. B. Untersuchungen, Prüfungen, Lehrgänge etc.

Fristenart	Termin am	Intervall	Intervalltyp	Nächster Termin	Status	Termin	Bemerkung
Werkarzt	14.07.2008	1 Jahr(e)		14.07.2009	anstehend	-->	
Sicherheitstraining	01.05.2008	0 (Datum)			überfällig	-->	

› Termine

Ansicht und Verwaltung von mitarbeiterbezogenen Terminen.

› Fehlzeiten

Übersicht über Fehlzeiten der Mitarbeiter.

› Urlaubsanträge

Übersicht über beantragte / abgelehnte Urlaubstage
(Voraussetzung hierfür ist der Einsatz der BauSU Urlaubsplanung)

› Archivierte Ausdrücke

Ansicht und Nachdruck archivierter Ausdrücke





Bau-Lohnbuchhaltung

Für Bauunternehmen hat eine Lohnabrechnung im eigenen Hause ganz klare Vorteile. Von besonderer Bedeutung ist hier die flexible, zeitnahe Erfassung mit sofortiger Belastung der Bau-/Kostenstelle und die umgehende Korrektur bei Änderungen in den Lohnabrechnungen. Die BauSU Lohnbuchhaltung ist als eigenständiges Modul Teil einer integrierten Softwarelösung, die für alle Unternehmensgrößen im Bauhaupt- und Baunebengewerbe konzipiert wurde. Das hohe Maß an Sicherheit in Verbindung mit größtmöglicher Flexibilität hilft Ihnen, auch lohn-technische Spezialfälle sicher nach den gesetzlichen Vorschriften abzurechnen.

Frei gestaltbares Hauptmenü der Bau-Lohnbuchhaltung

Gut strukturierte und leicht zu erlernende Bedienungselemente reduzieren die Einarbeitungszeit und ermöglichen Ihnen ein komfortables Arbeiten. Die Software verfügt über diverse Zulassungen und ist von der ITSG systemuntersucht.

Unser Konzept

Bau-Software ist unser Spezialgebiet.

Unser Erfolg gründet sich auf eine über 30-jährige Erfahrung und fachliche Kompetenz. Bau-Software erfordert viel Individualität – bei uns ist sie integriert! Wir erfüllen firmeninterne Ansprüche, die keine Standard-Software erfüllen kann. Unsere Entwicklungsabteilung ist Dank ihrer Flexibilität in der Lage, auch Besonderheiten in das Programm einzubauen. Bei uns finden Sie individuelle Beratung, Ideen sowie zeitgerechte und zielgerichtete Lösungen und deren Umsetzung. Wir sind im gesamten Bundesgebiet und in Österreich für Sie da. Verlangen Sie für Ihr Unternehmen das Beste - unsere maßgeschneiderte, individuelle Bau-Software.

BauSU Zentrale

Wietze Ave 72
30900 Bissendorf/Hannover
☎ 05130 6075-0
@ Info@BauSU.de

BauSU Karlsruhe

Barthelsmühlring 2
76870 Kandel
☎ 07275 9488588
@ Karlsruhe@BauSU.de

BauSU Dresden

Am Hartheberg 21
01737 Kurort Hartha
☎ 035203 33666
@ Dresden@BauSU.de

BauSU München

Hauptstraße 8a
82008 Unterhaching
☎ 089 61019995
@ Muenchen@BauSU.de

BauSU Dortmund

An der Wethmarheide 34
44536 Lünen
☎ 02306 1558
@ Dortmund@BauSU.de

BauSU Berlin

Calvinstraße 5a
10557 Berlin
☎ 030 3921484
@ Berlin@BauSU.de

BauSU Österreich

Großbambergstraße 5
A-4048 Linz/Puchenau
☎ +43(0)732 2222890
@ Office@BauSU.at

BauSU Hamburg

Ochsenzoller Straße 147
22848 Norderstedt
☎ 040 5282628
@ Hamburg@BauSU.de

BauSU Bamberg

Bamberger Straße 14-16
96231 Bad Staffelstein
☎ 09573 310390
@ Bamberg@BauSU.de