

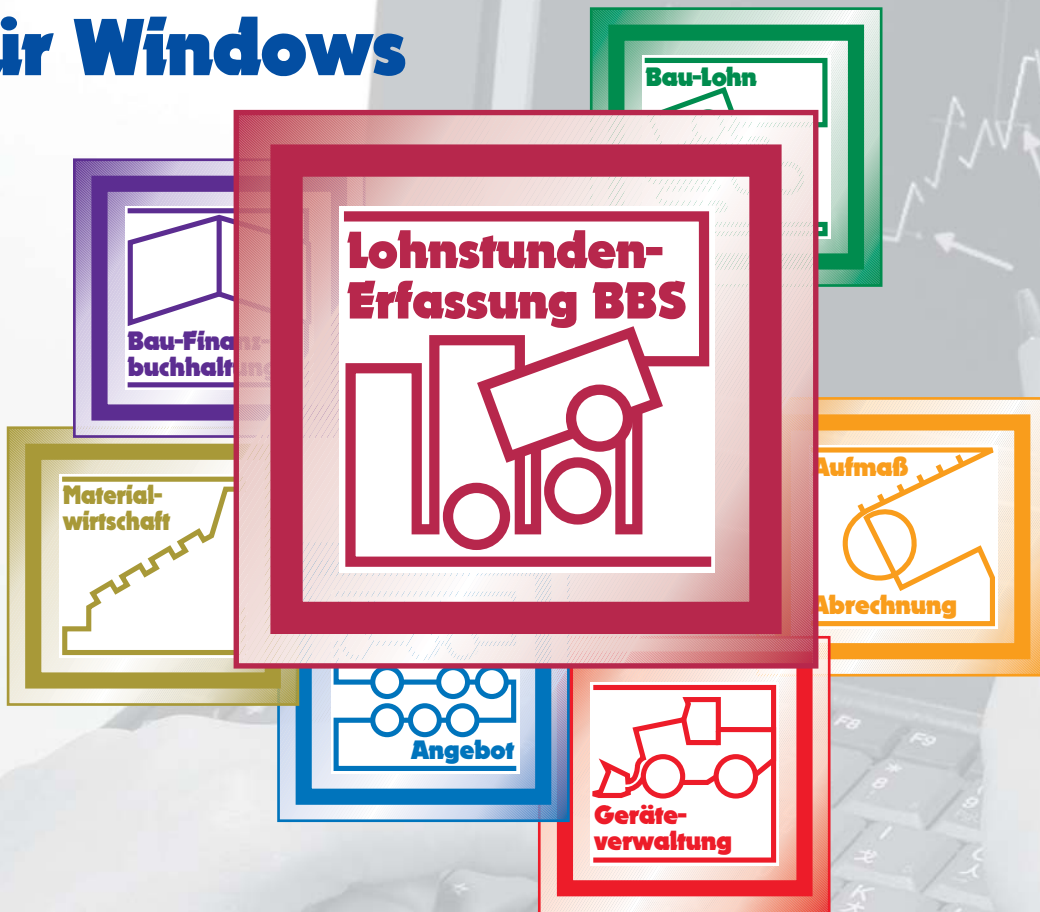

# **Bau-SU**<sup>®</sup> für Windows



**Zusatzmodul  
Lohnstundenerfassung BBS**



## Bau-SU® Zusatzmodul Lohnstundenerfassung BBS

### Einfache Buchung der Lohnkosten auf Kosten-, Baustellen und Geräte

Auch wenn Sie zur Abrechnung Ihrer Löhne nicht das Bau-SU für Windows Hauptmodul Bau-Lohnbuchhaltung anwenden, können Sie mit Hilfe des Zusatzmoduls "Lohnstunden-Erfassung BBS" Ihre Lohnkosten in die Bau-Betriebssteuerung einfließen lassen.

Mit diesem Zusatzmodul erfassen Sie bequem die Stunden Ihrer Mitarbeiter und buchen die Lohnkosten auf Ihre Kostenstellen, Baustellen oder Geräte. Die Stammdaten-Eingaben beschränken sich auf ein Minimum. Es sind lediglich einmalig die Grunddaten Ihrer Mitarbeiter sowie die von Ihnen benötigten Lohnarten zu erfassen. Die Stämme der Kostenstellen/Baustellen/Geräte werden selbstverständlich aus den vorhandenen BBS-Stammdaten übernommen.

### Mitarbeiter-Stammdaten

Bei den Mitarbeiter-Stammdaten sind die Eingaben Name, Vorname, das Geburts- und Eintrittsdatum sowie der Lohnsatz erforderlich. Eine Adresseingabe ist möglich, aber nicht notwendig.

Variable Lohnsatz	Betrag	Bezeichnung
Variable Lohnsatz 1	14,50	Lohnsatz 1 M. Schmitt
Variable Lohnsatz 2	15,00	Lohnsatz 2. M. Schmitt inkl. Zulage

Abb. 1: Stammdaten Mitarbeiterstamm

Variable Lohnsatz	Betrag	Bezeichnung
Variable Lohnsatz 1	14,50	Lohnsatz 1 M. Schmitt
Variable Lohnsatz 2	15,00	Lohnsatz 2. M. Schmitt inkl. Zulage

Abb. 2: Stammdaten Mitarbeiter - Lohnsätze

Pro Mitarbeiter können Sie gleich mehrere Lohnsätze hinterlegen. Welcher dieser Sätze für die Belastung herangezogen werden soll, bestimmen Sie in den Lohnarten-Stammdaten. Auf diese Weise können Sie bei der Erfassung durch Wechsel der Lohnart z. B. Ihre Tiefbau-Baustellen mit einem anderen Stundensatz belasten als die Hochbau-Baustellen.



## Lohnarten-Stammdaten

Auch bei der Gestaltung des Dialogs für die Lohnarten-Stammdaten haben wir darauf geachtet, dass alle notwendigen Eingaben auch ohne Fachkenntnisse im Bereich Lohnbuchhaltung problemlos möglich sind. Die Grunddaten sind schnell hinterlegt und der Lohnstunden-Erfassung steht nichts mehr im Wege.

Um die Stundenlöhne mit einem Zuschlag, z. B. Mehrarbeitszuschlag zu beaufschlagen, hinterlegen Sie einfach den entsprechenden Prozentsatz im dafür vorgesehenen Feld im Lohnarten-Stamm. Alles weitere läuft dann voll automatisch. Falls Sie häufig Festbeträge wie z. B. Kilometergeld oder Auslösungen etc. verbuchen müssen, können Sie die Erfassung auf die Eingabe der Einheiten beschränken, in dem Sie in der jeweiligen Lohnart den Festbetrag hinterlegen.

Abb. 3: Stammdaten Lohnart

## Bewegungsdaten

Einzugeben sind an dieser Stelle nur die zu belastende Kostenstelle, die Personalnummer des Mitarbeiters (kann aus einer Liste ausgewählt werden), der Kalendertag, die Lohnart und die Stunden. Alternativ können Sie zusätzlich auch noch einen Text hinterlegen. Der Satz wird automatisch aus den Stammdaten des Mitarbeiters oder der Lohnart übernommen, mit den von Ihnen eingegebenen Einheiten multipliziert und der angegebenen Kostenstelle belastet. Beim Wechsel in die nächste Zeile, werden die zuletzt erfasste Kostenstelle, der Mitarbeiter und die Lohnart bereits vorgeblendet. Der Kalendertag wird hoch gezählt. Sie müssen also ggf. nur noch die Anzahl der Stunden nachtragen. Selbstverständlich können die vorgeblendeten Daten auch überschrieben werden.

Damit Sie Ihre Eingaben blitzschnell kontrollieren können, wird Ihnen die Bezeichnung der Kostenstelle und der Lohnart sowie der Name des Mitarbeiters, jeweils auf die aktuelle Buchungszeile bezogen, angezeigt.

Kostenstelle	PersNr	KTR	Tag	Kal.	Lohnart	Einheiten	Satz	Prozent	Betrag	Text	GegenKoSt	VSatz
0101	14	1	1	Fr.	100	8,00	14,50	100,00	116,00	Stundenlohn		1

Abb. 4: Lohnstundenerfassung

Falls Sie während der Eingabe auf einen bisher noch nicht erfassten Mitarbeiter oder auf eine neue Kostenstelle bzw. Lohnart stoßen, können Sie, ohne den Dialog zu verlassen, über die entsprechenden Schaltflächen in die Stammdatenerfassung wechseln.



Abb. 5: Schaltflächen im Dialog Lohnstunden-Erfassung

Nachdem Sie dort die notwendigen Daten eingegeben haben, gelangen Sie nach dem Sichern automatisch wieder in die Lohndaten-Erfassung. Einfacher geht es nicht.

Falls Sie sich Ihre Buchungen später noch mal anzeigen lassen möchten, ist das mit der Funktion "Einlesen" jederzeit möglich. Danach können Sie, falls nötig, einzelne Buchungen noch ändern oder löschen.

	Kostenstelle	PersNr	KTR	Tag	Kal.	Lohnart	Einheiten	Satz	Prozent	Betrag	Text	GegenKoSt	VSatz
✓	0101		14	1	1	Fr.	100	8,00	14,50	100,00	116,00 Stundenlohn		1
✓	0101		14	1	4	Mo.	100	8,00	14,50	100,00	116,00 Stundenlohn		1
✓	0101		14	1	5	Di.	100	9,00	14,50	100,00	130,50 Stundenlohn		1
✓	0101		14	1	6	Mi.	100	10,00	14,50	100,00	145,00 Stundenlohn		1
✓	0101		14	1	7	Do.	100	10,00	14,50	100,00	145,00 Stundenlohn		1
✓	0101		14	1	8	Fr.	100	8,00	14,50	100,00	116,00 Stundenlohn		1
✓	0101		14	1	11	Mo.	100	8,00	14,50	100,00	116,00 Stundenlohn		1
✓	0101		14	1	12	Di.	100	10,00	14,50	100,00	145,00 Stundenlohn		1
✓	0101		14	1	13	Mi.	100	9,00	14,50	100,00	130,50 Stundenlohn		1
✓	0101		14	1	14	Do.	100	8,00	14,50	100,00	116,00 Stundenlohn		1
✓	0101		14	1	15	Fr.	100	10,00	14,50	100,00	145,00 Stundenlohn		1
✓	0101		14	1	18	Mo.	100	9,00	14,50	100,00	130,50 Stundenlohn		1
✓	0101		14	1	19	Di.	100	8,00	14,50	100,00	116,00 Stundenlohn		1
✓	0101		14	1	20	Mi.	100	10,00	14,50	100,00	145,00 Stundenlohn		1
✓	0101		14	1	21	Do.	100	9,00	14,50	100,00	130,50 Stundenlohn		1
✓	0101		14	1	22	Fr.	100	8,00	14,50	100,00	116,00 Stundenlohn		1
✓	0101		14	1	25	Mo.	100	8,00	14,50	100,00	116,00 Stundenlohn		1
✓	0101		14	1	26	Di.	100	8,00	14,50	100,00	116,00 Stundenlohn		1
✓	0101		14	1	27	Mi.	100	9,00	14,50	100,00	130,50 Stundenlohn		1
✓	0101		14	1	28	Do.	100	10,00	14,50	100,00	145,00 Stundenlohn		1
✓	0101		14	1	29	Fr.	100	10,00	14,50	100,00	145,00 Stundenlohn		1

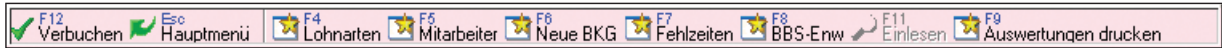

Abb. 6: Baustellen-/Mitarbeiterliste

## Auswertungen

Auch wenn Sie eine Übersicht über Ihre Lohndaten brauchen, ist das kein Problem - mit wenigen Mausklicks wählen Sie aus einer Liste die gewünschte Auswertung aus und drucken diese danach aus. Auch abgeschlossene Buchungsperioden lassen sich natürlich ausdrucken.



Abb. 7: Auswertungen

Bau Software Unternehmen GmbH NL Karlsruhe		25.2.2008	09:40:44		
<b><u>Baustellen-Mitarbeiter Liste</u></b>			<b>Abrechnungs-Periode:</b> Februar, 2008 <b>Alle Angaben in: EUR</b>		
<b>Kostenstelle:</b>		<b>0101 x Büroneubau Fa.Demag</b>			
<b>Mitarbeiter: 14</b>		<b>Schmitt,Mark</b>			
Datum:	Stunden:	Satz:	Betrag: LA:	Beschreibung:	Kostenart:
01.02.2008	8,00	14,50	116,00 100	Stundenlohn	4100
04.02.2008	8,00	14,50	116,00 100	Stundenlohn	4100
05.02.2008	9,00	14,50	130,50 100	Stundenlohn	4100
06.02.2008	10,00	14,50	145,00 100	Stundenlohn	4100
07.02.2008	10,00	14,50	145,00 100	Stundenlohn	4100
08.02.2008	8,00	14,50	116,00 100	Stundenlohn	4100
11.02.2008	8,00	14,50	116,00 100	Stundenlohn	4100
12.02.2008	10,00	14,50	145,00 100	Stundenlohn	4100
13.02.2008	9,00	14,50	130,50 100	Stundenlohn	4100
14.02.2008	8,00	14,50	116,00 100	Stundenlohn	4100
15.02.2008	10,00	14,50	145,00 100	Stundenlohn	4100
18.02.2008	9,00	14,50	130,50 100	Stundenlohn	4100
19.02.2008	8,00	14,50	116,00 100	Stundenlohn	4100

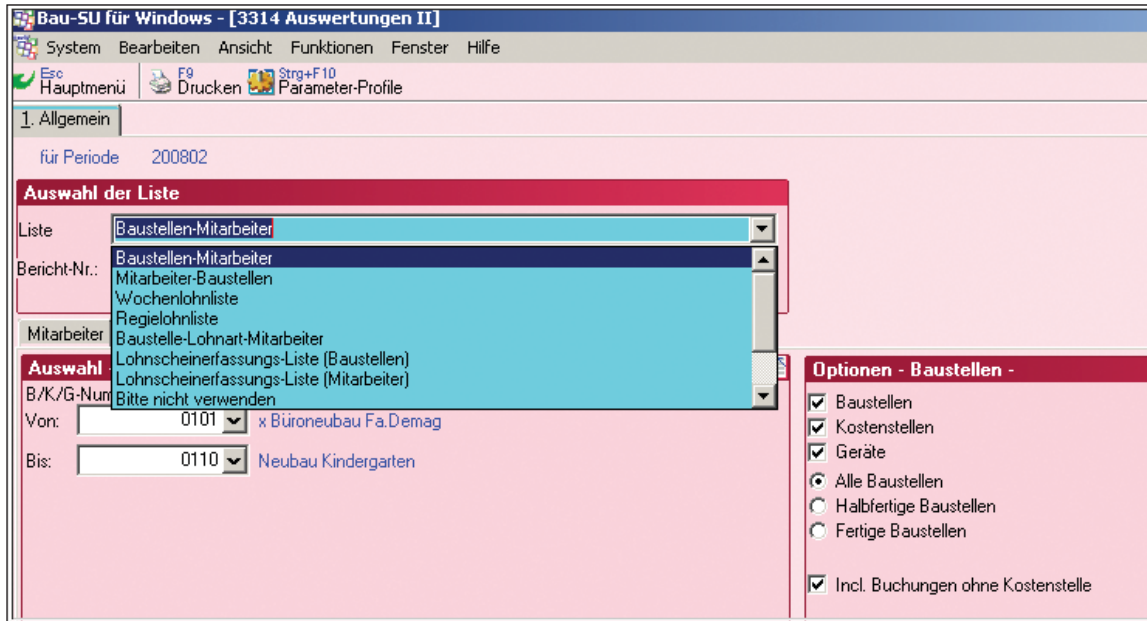

Abb. 8: Baustellen-/Mitarbeiterliste

## Bau-Betriebssteuerung

Die Bau-Betriebssteuerung (BBS) dient der Analyse, Planung, Kontrolle und Steuerung der Geschäftsprozesse eines Unternehmens. Sie umfasst alle Unternehmensbereiche und bietet ein hohes Maß an Integration und Transparenz. Gleichzeitig ist sie die Nachkalkulation (Soll-/Ist-Vergleich) der Vorkalkulation.

Täglich fallen in jedem Unternehmen Unmengen von betriebswirtschaftlichen Daten an. Daraus die wichtigen Informationen zu selektieren und aufzubereiten, ist die Aufgabe dieses zentralen Hauptmoduls. Damit wird sie zum wichtigsten Werkzeug für erforderliche Unternehmensentscheidungen. Navigieren Sie tagesaktuell in Ihren Daten, gewinnen Sie Erkenntnisse und greifen Sie jederzeit schnell und zielsicher in den laufenden Betriebsprozess ein.



Abb. 1: Frei gestaltbares Hauptmenü Bau-Betriebssteuerung

## Unser Konzept

Bau-Software ist unser Spezialgebiet. Unser Erfolg gründet sich auf eine fast 30-jährige Erfahrung und fachliche Kompetenz. Bau-Software erfordert viel Individualität. Bei uns ist sie integriert.

Zusätzlich finden wir auch Lösungen für Bauunternehmen mit firmeninternen Ansprüchen, die keine Standard-Software erfüllen kann. Unsere Entwicklungsabteilung ist flexibel geblieben und integriert auch, sofern irgendwie möglich, Besonderheiten ins Programm!

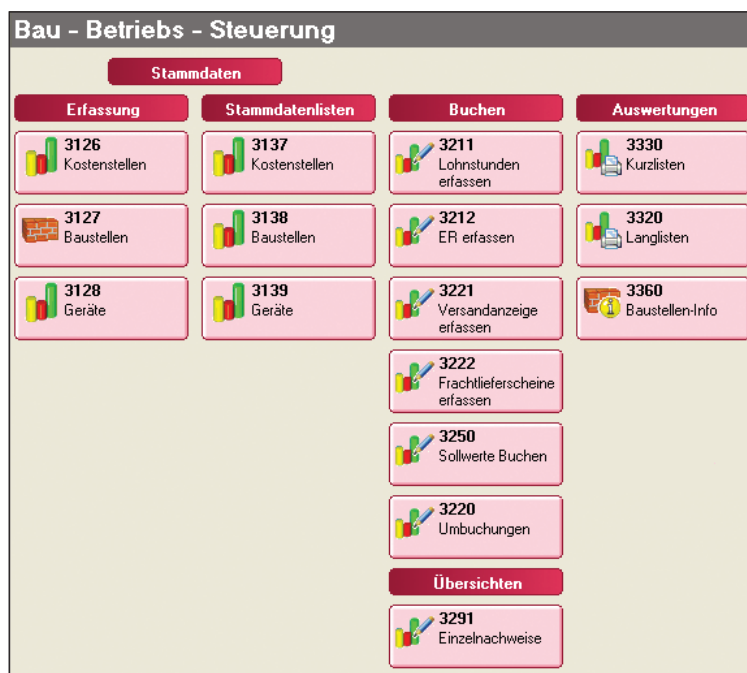
Bei uns finden Sie Erfahrung, individuelle Beratung, Ideen sowie zeitgerechte und zielgerichtete Lösungen und deren Umsetzung. Wir sind im gesamten Bundesgebiet und in Österreich für Sie präsent. Verlangen Sie für Ihr Unternehmen das Beste - eine maßgeschneiderte, individuelle Standard-Softwarelösung!

### Bau-SU Zentrale

30900 Bissendorf/Hannover  
Telefon 05130 6075-0  
E-Mail [Info@Bau-SU.de](mailto:Info@Bau-SU.de)

### Bau-SU Karlsruhe

76829 Landau  
Telefon 06341 995 855  
E-Mail [karlsruhe@bau-su.de](mailto:karlsruhe@bau-su.de)

### Bau-SU Dresden

01737 Kurort Hartha  
Telefon 035203 33 666  
E-Mail [dresden@bau-su.de](mailto:dresden@bau-su.de)

### Bau-SU München

82008 Unterhaching  
Telefon 089 6101 9995  
E-Mail [muenchen@bau-su.de](mailto:muenchen@bau-su.de)

### Bau-SU Dortmund

44536 Lünen  
Telefon 02306 1558  
E-Mail [dortmund@bau-su.de](mailto:dortmund@bau-su.de)

### Bau-SU Berlin

10557 Berlin  
Telefon 030 392 1484  
E-Mail [berlin@bau-su.de](mailto:berlin@bau-su.de)

### Bau-SU Österreich

A-4048 Linz/Puchenau  
Telefon +43 (0)732 2222 890  
E-Mail [office@bau-su.at](mailto:office@bau-su.at)

### Bau-SU Hamburg

22848 Norderstedt  
Telefon 040 5 28 26 28  
E-Mail [hamburg@bau-su.de](mailto:hamburg@bau-su.de)

### Bau-SU Bamberg

96231 Bad Staffelstein  
Telefon 09573 310 390  
E-Mail [bamberg@bau-su.de](mailto:bamberg@bau-su.de)

**Bau-SU Hotline bundesweit: 0180 524 15 16**