

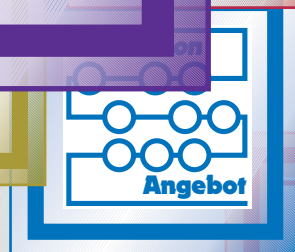

BauSU[®] für Windows

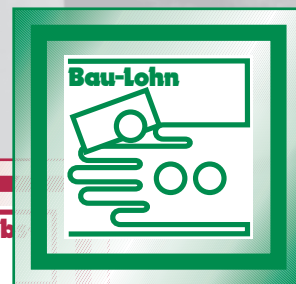

**Zusatzmodul
DATEV-Export**

BauSU® Zusatzmodul DATEV-Export

Die BauSU für Windows DATEV-Schnittstelle

Mit diesem Zusatzmodul lassen sich Stamm- sowie Bewegungsdaten so exportieren, dass diese Daten in einen DATEV-Mandanten eingelesen werden können. Bei den Stammdaten handelt es sich um Personenkonten, bei den Bewegungsdaten um Buchungssätze.

Monatswerte und damit Salden werden nicht direkt exportiert, sondern nach dem Export der Buchungssätze im DATEV-Programm ermittelt.

Voraussetzungen für einen reibungslosen Datenaustausch

Bevor mit dem DATEV-Export begonnen werden kann, müssen einige Voraussetzungen geschaffen werden, um die Daten reibungslos in Datev einzulesen.

Diese Vorarbeiten sollte der Anwender ausschließlich in Zusammenarbeit mit dem Steuerberater vornehmen.!



Abb. 1: Auswahldialog beim DATEV-Export

BauSU Konten müssen auch im DATEV-Mandanten vorhanden sein

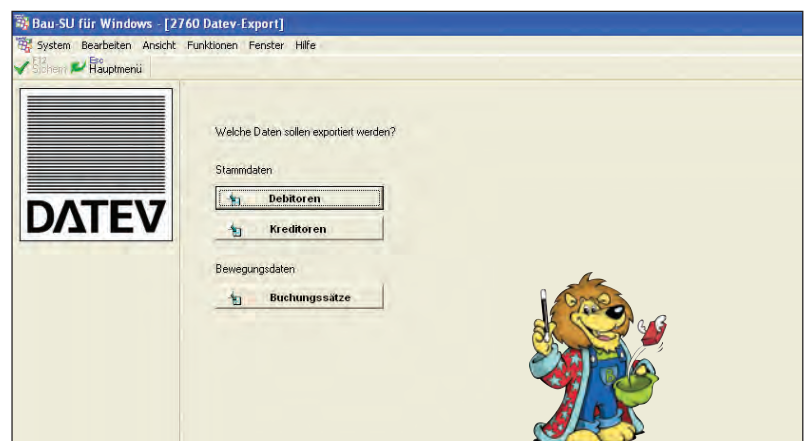

Abb. 2: Auswahlmaske zum Personenkonten-Export

Sollten im DATEV-Mandanten noch keine Personenkonten zur Verfügung stehen, werden diese vorher mit der Datev-Schnittstelle exportiert.

Dabei werden wahlweise entweder

- vollständige Stammdaten
 - oder seit dem letzten Export geänderte Stammdaten
- übergeben.

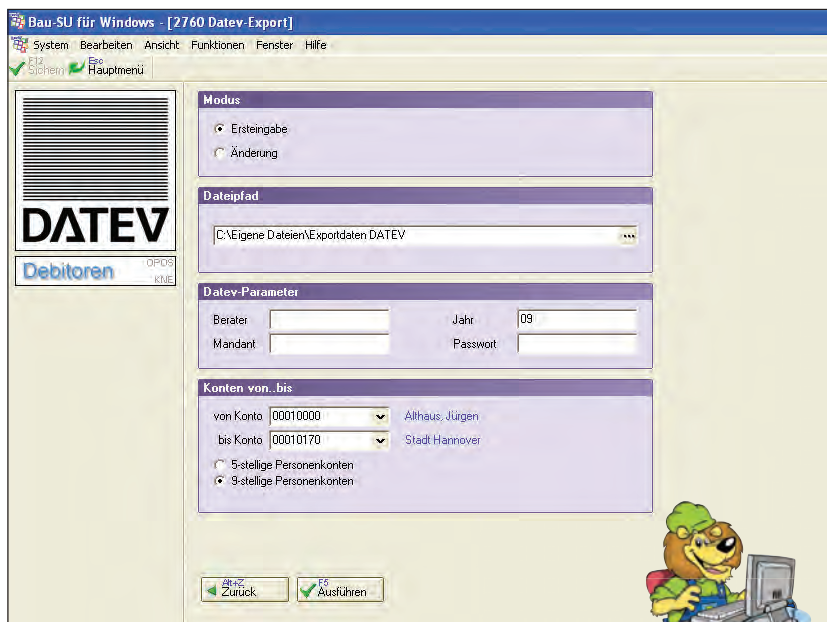
Sachkonten im BauSU Programm dürfen maximal 4-stellig sein

Bei DATEV werden ausschließlich 4-stellige Sachkonten akzeptiert, daher dürfen auch im Bau-SU Programm keine Sachkonten mit mehr als 4 Stellen existieren. DATEV kann zwar auch mit bis zu 8-stelligen Sachkonten arbeiten, aber das System bzw. der Kontenaufbau ist ein anderer.

Beispiel:

Erlöskonto 3000 wird in einem 8-stelligen DATEV-Mandanten als 3000 0000 abgebildet, das bedeutet, das Konto 3000 kann nochmals in 10.000 verschiedene Konten unterteilt werden. Es bleibt aber weiterhin Konto 3000!

Sollte im BauSU Programm versehentlich doch mal ein 5-stelliges Konto eingerichtet und bebucht worden sein, ist das nicht so tragisch. Beim Import der Buchungssätze in Datev können diese bei auftretenden Fehlern bearbeitet werden. In diesem Fall könnte das 5-stellige Sachkonto ersetzt werden. Da dieser Korrekturvorgang etwas mühsam ist, lohnt er sich darum nur bei wenigen aufkommenden Buchungssätzen.

DATEV-Automatikkonten werden auch im BauSU Programm als solche gekennzeichnet

Bei DATEV-Automatikkonten sind Steuersätze fest hinterlegt. Beim Buchen dieser Konten wird die Steuer automatisch herausgerechnet und auf ein Steuerkonto absummiert.

Vor dem DATEV-Export müssen im BauSU Programm alle DATEV-Automatikkonten als solche gekennzeichnet werden. Dazu erhält jedes Unternehmen von seinem Steuerberater eine Liste der entsprechenden Sachkonten.

Die Kennzeichnung dieser Sachkonten wird im Dialog "Sachkonten bearbeiten" durchgeführt. Hier werden die Konten der Liste einzeln aufgerufen und einmalig mit dem Merker "DATEV-Automatikkonto" versehen.



Abb. 3: Auswahlmaske zum Buchungssatz-Export

Datev-Automatikkonten dürfen im BauSU Programm nicht mit unterschiedlichen Steuersätzen gebucht werden

Da beim Import von Buchungssätzen in DATEV die Steuer bei Automatikkonten fest ist, würde es zu Differenzen kommen, wenn diese Konten im BauSU Programm mit unterschiedlichen Steuersätzen bebucht wurden.

Bei Automatikkonten ist es seitens der Schnittstelle nicht möglich, unterschiedliche Steuersätze zu übergeben!

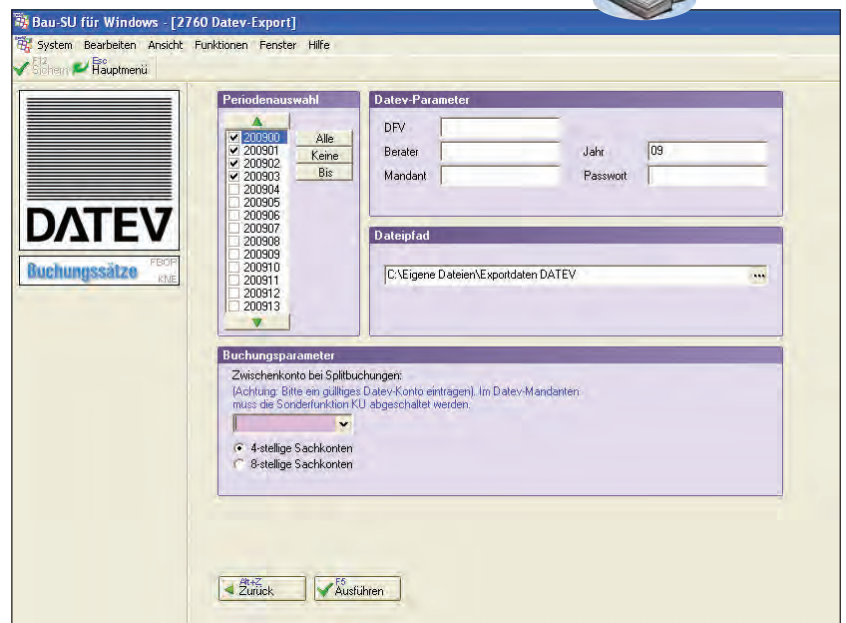
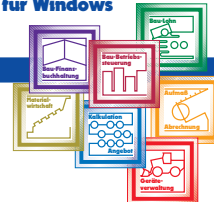

Bau-Finanzbuchhaltung

Die Bau-Finanzbuchhaltung ist mit bauspezifischen Besonderheiten und Extras ein leistungsfähiges Programm für die Bearbeitung sämtlicher Buchungsfälle im eigenen Hause. Es stehen jederzeit zahlreiche, aussagekräftige Auswertungen und viele funktionelle Dialoge wie Zahlungsverkehr, Mahnwesen, Lastschriftenverkehr, Bilanz und BWA mit wenigen Eingaben zur Verfügung.

Viele komfortable Exportfunktionen nach MS Excel, die Ausgabe als ASCII-Datei, alle Ausdrücke als PDF-Datei und auch die Daten im IDEA-Format für Ihre GDPdU-Prüfungen sind selbstverständlich. Zuverlässigkeit, Flexibilität und Leistungs-

fähigkeit werden hier mit intuitiver Bedienung und Übersichtlichkeit geschickt verbunden. Durch die konsequente Integration in die gesamte BauSU Programm-Umgebung werden Mehrfach-Datenbestände vermieden. Damit ist der Zugriff auch aus anderen BauSU Modulen auf die FiBu-Daten (Personen-/Sachkonten, Steuerschlüssel usw.) gewährleistet.



Abb. 1: Frei gestaltbares Hauptmenü Bau-Finanzbuchhaltung

Unser Konzept

Bau-Software ist unser Spezialgebiet. Unser Erfolg gründet sich auf eine über 30-jährige Erfahrung und fachliche Kompetenz. Bau-Software erfordert viel Individualität. Bei uns ist sie integriert.

Zusätzlich finden wir auch Lösungen für Bauunternehmen mit firmeninternen Ansprüchen, die keine Standard-Software erfüllen kann. Unsere Entwicklungsabteilung ist flexibel geblieben und integriert auch, sofern irgendwie möglich, Besonderheiten ins Programm! Bei uns finden Sie Erfahrung, individuelle Beratung, Ideen sowie zeitgerechte und zielgerichtete Lösungen und deren Umsetzung. Wir sind im gesamten Bundesgebiet und in Österreich für Sie präsent. Verlangen Sie für Ihr Unternehmen das Beste - eine maßgeschneiderte, individuelle Standard-Softwarelösung!

BauSU Zentrale

30900 Bissendorf/Hannover
Telefon 05130 6075-0
E-Mail Info@BauSU.de

BauSU München

82008 Unterhaching
Telefon 089 6101 9995
E-Mail muenchen@BauSU.de

Bau-SU Österreich

A-4048 Linz/Puchenau
Telefon +43 (0)732 2222 890
E-Mail office@bau-su.at

BauSU Karlsruhe

76870 Kandel - Horst
Telefon 07275 9 488 588
E-Mail karlsruhe@BauSU.de

BauSU Dortmund

44536 Lünen
Telefon 02306 1558
E-Mail dortmund@BauSU.de

BauSU Hamburg

22848 Norderstedt
Telefon 040 5 28 26 28
E-Mail hamburg@BauSU.de

BauSU Dresden

01737 Kurort Hartha
Telefon 035203 33 6 66
E-Mail dresden@BauSU.de

BauSU Berlin

10557 Berlin
Telefon 030 392 1484
E-Mail berlin@BauSU.de

BauSU Bamberg

96231 Bad Staffelstein
Telefon 09573 310 390
E-Mail bamberg@BauSU.de